BIXOLON®

윈도우즈 드라이버 매뉴얼

SRP-275III

감열식 프린터

Rev. 1.01

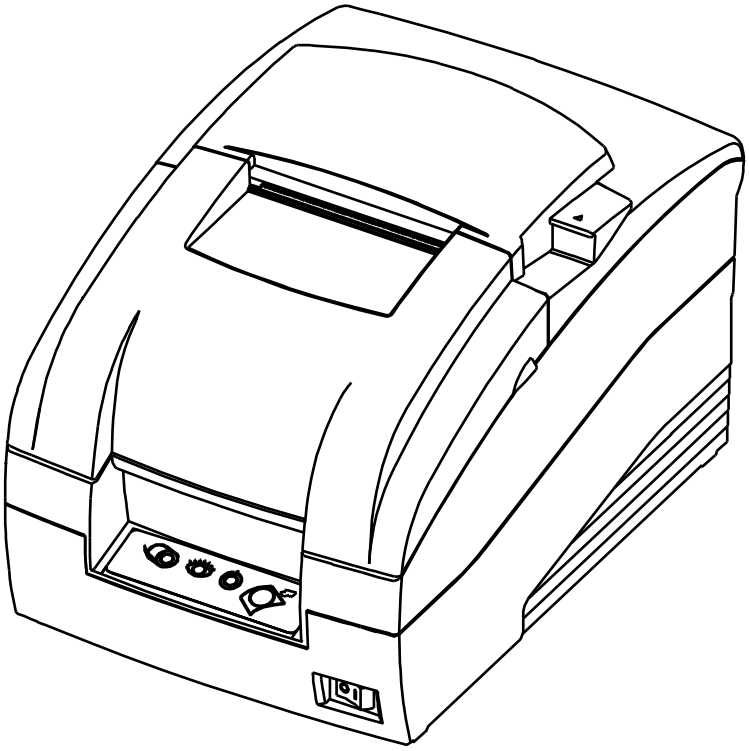

http://www.bixolon.com

■ 목차

1. 매뉴얼 안내 3

2. 운영체제(OS) 환경 3

3. 윈도우즈 드라이버 준비 3

4. 윈도우즈 드라이버 설치 4
4-1 Windows XP / Server 2003에서 설치 4
4-1-1 Serial 또는 Parallel 경우 4
4-1-2 USB의 경우 7
4-1-3 Ethernet 경우 9
4-2 Windows VISTA / Server 2008 / 7 / 8 / Server 2012 / 10에서 설치 12
4-2-1 Serial 또는 Parallel의 경우 12
4-2-2 USB의 경우 15
4-2-3 Ethernet 경우 17

5. 윈도우즈 드라이버 설정 20
5-1 용지 20
5-1-1 용지 크기 (Paper Size) 21
5-1-2 용지 유형 (Paper Type) 22
5-1-3 복사본 (Copies) 23
5-1-4 색상 (Color) 23
5-1-5 인쇄 방향 (Orientation) 23
5-1-6 해상도 (Resolution) 23
5-2 문서 설정 (Document Settings) 24
5-2-1 명령어 전송 (Send Commands) 25
5-2-2 현금서랍 (Cash Drawer) 25
5-2-3 공백 라인 공급 (Line Feed) 25
5-2-4 절단 (Cut) 25

6. 윈도우즈 드라이버 사양 26
6-1 폰트 26
6-2 특수 기능 28

7. 윈도우즈 드라이버 응용 29
7-1 Visual Basic에서 응용 29
7-1-1 윈도우즈 드라이버 선택 29
7-1-2 텍스트 출력 29
7-2 워드패드에서 응용 30
7-2-1 워드패드 환경 설정 30
7-2-2 텍스트 출력 30

1. 매뉴얼 안내

이 윈도우즈 드라이버 매뉴얼에는 PC의 윈도우 OS를 기준으로 프린터용 윈도우즈 드라이버의 설치방법, 세부사양 및 응용 방법이 기술 되어 있습니다.

저희 (주)빅솔론은 제품의 기능과 품질 향상을 위하여 지속적인 개선을 하고 있습니다. 이로 인하여 제품의 사양과 매뉴얼의 내용은 사전 통보 없이 변경될 수 있습니다.

2. 운영체제(OS) 환경

다음 운영체제(OS)에서 사용 가능합니다.

Microsoft® Windows XP SP3 (32bit)
Microsoft® Windows XP SP1 or later (64bit)
Microsoft Windows Server 2003 SP1 or later (32bit/64bit)
Microsoft Windows VISTA (32bit/64bit)
Microsoft Windows Server 2008 (32bit/64bit)
Microsoft Windows Server 2008R2 (64bit)
Microsoft Windows 7 (32bit/64bit)
Microsoft Windows 8 (32bit/64bit)
Microsoft Windows Server 2012 (64bit)
Microsoft Windows 10 (32bit/64bit)

3. 윈도우즈 드라이버 준비

윈도우즈 드라이버는 CD에 있으며, 최신버전은 당사 홈페이지에서 다운로드 받을 수 있습니다. **(www.bixolon.com)**

4. 윈도우즈 드라이버 설치

4-1 Windows XP / Server 2003에서 설치

4-1-1 Serial 또는 Parallel 경우

1) 윈도우즈 드라이버 설치파일을 더블 클릭하십시오.

2) "다음" 버튼을 클릭하십시오.

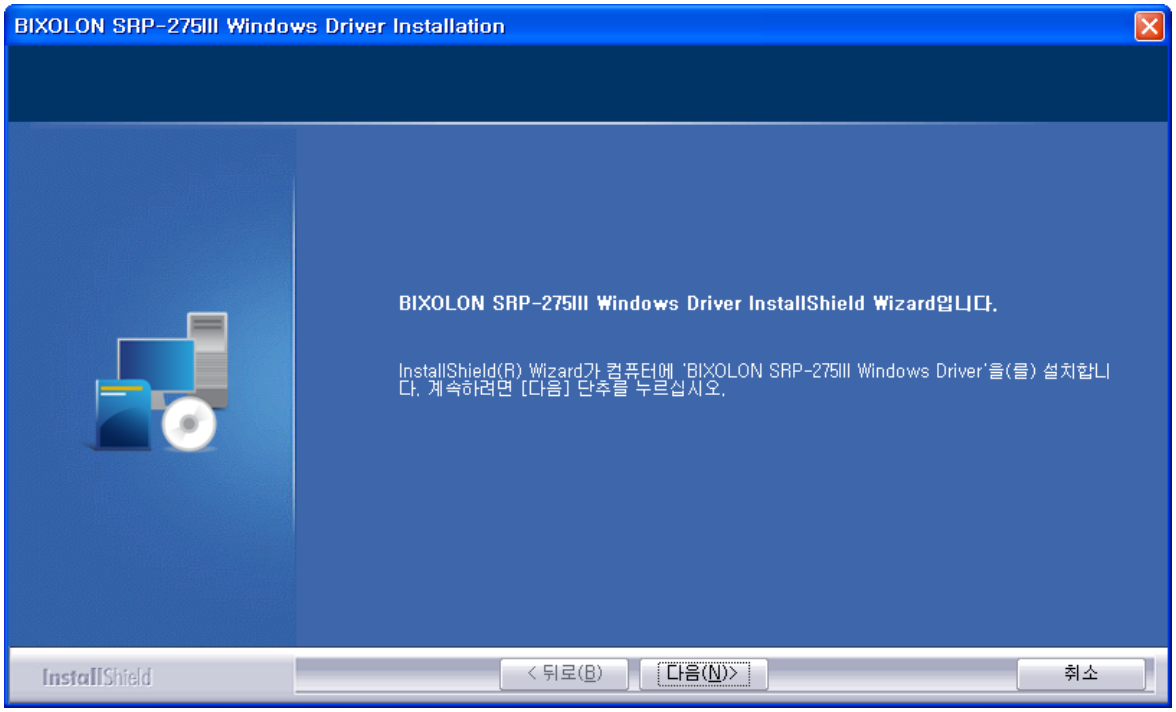

3) COM포트 또는 LPT포트 번호 하나를 선택하고 "**Next**" 버튼을 클릭하십시오.

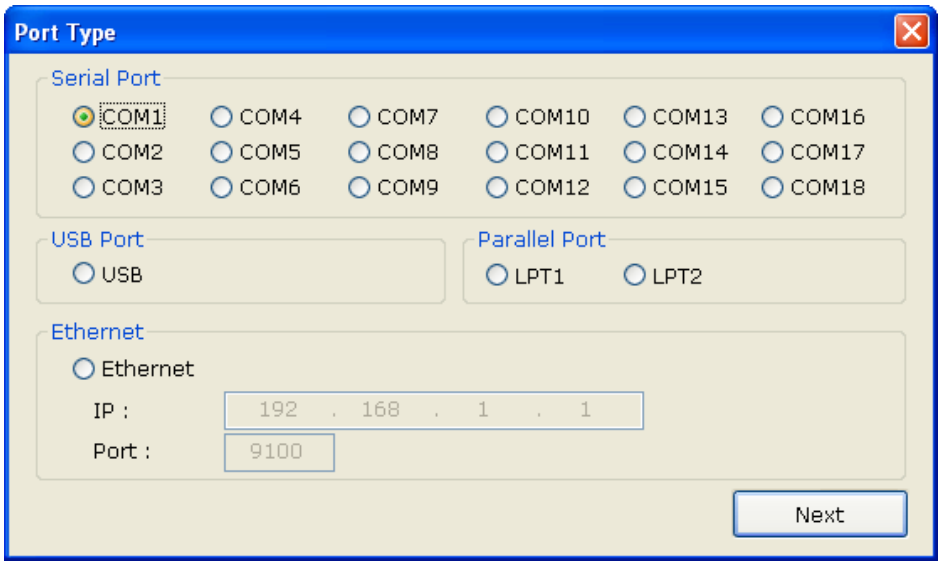

4) "예"를 선택하면 PC가 재 부팅 됩니다.

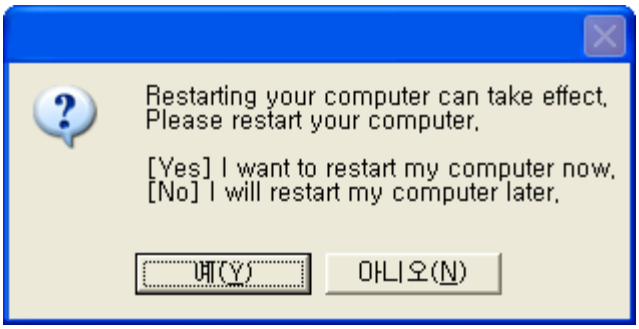

5) 윈도우 OS에서 프린터 속성 창을 여십시오.
※ 제어판 - 프린터 및 팩스

6) "**포트**" 탭에서 "**포트구성**" 버튼을 클릭하십시오.
※ LPT 포트를 선택했을 경우, 이 단계를 무시하십시오.

7) 통신조건을 프린터와 일치 시키십시오. 프린터의 통신조건은 셀프 테스트 기능을 이용하면 확인할 수 있습니다.
※ LPT 포트를 선택했을 경우, 이 단계를 무시하십시오.

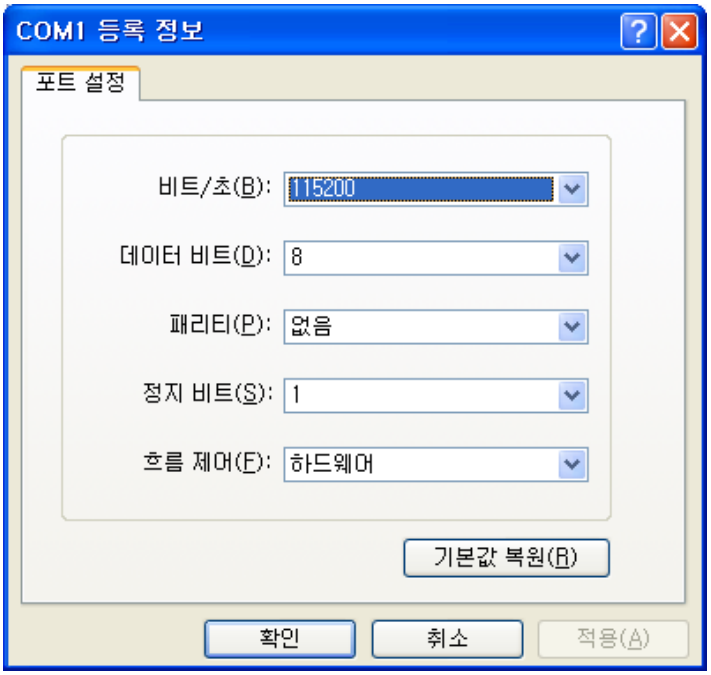

8) "테스트 페이지 인쇄" 버튼을 클릭하여 출력 상태를 확인하십시오. 테스트 페이지가 정상적으로 출력되면 드라이버는 이상 없이 설치 되었음을 의미합니다.

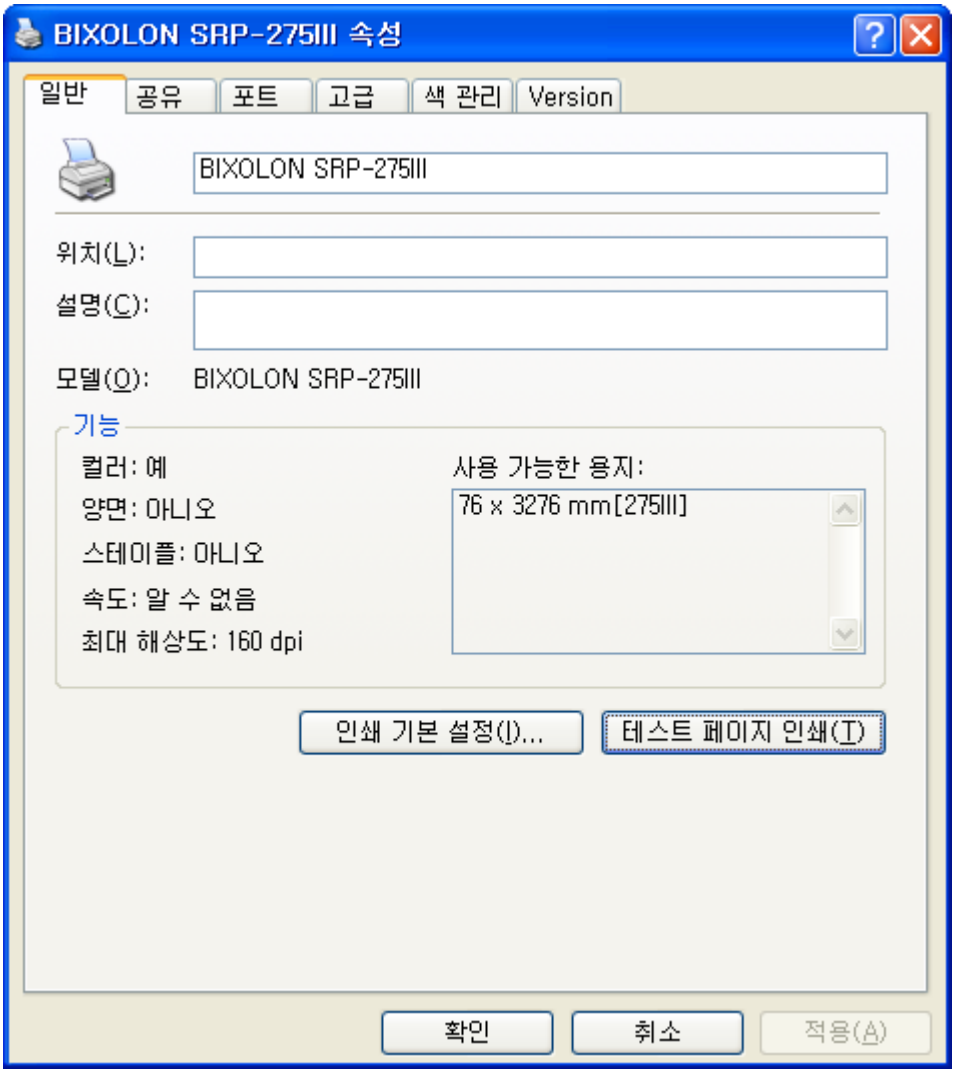

4-1-2 USB의 경우

1) 윈도우즈 드라이버 설치파일을 더블 클릭하십시오.

2) "다음" 버튼을 클릭하십시오.

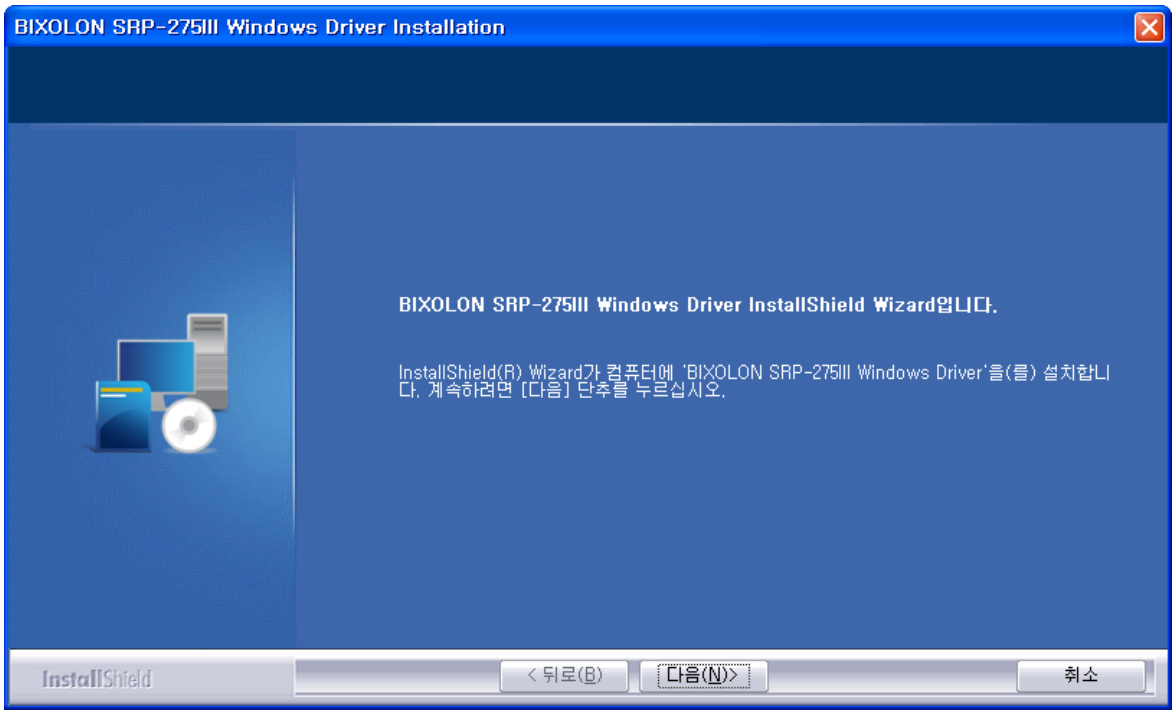

3) USB 포트를 선택하고 "**Next**" 버튼을 클릭하십시오.

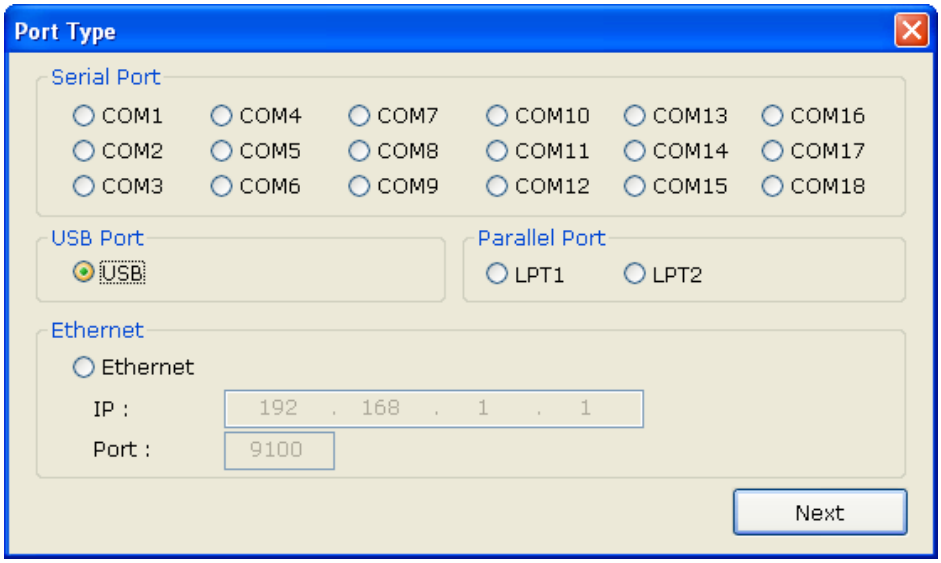

4) “**확인**” 버튼을 클릭하십시오.

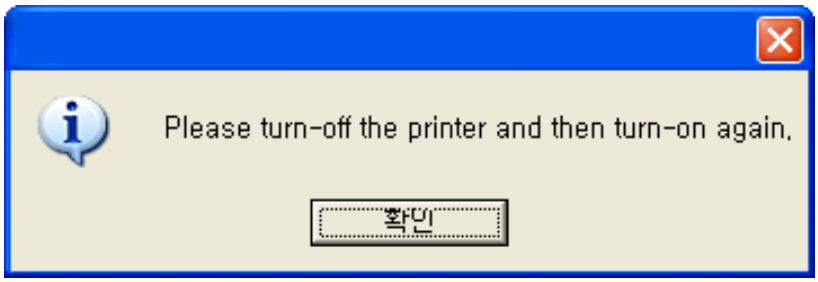

5) 프린터의 전원을 껐다가 다시 켜면 자동으로 윈도우즈 드라이버가 설치됩니다.

6) 윈도우 OS에서 프린터 속성 창을 여십시오.
※ 제어판 - 프린터 및 팩스

7) “**테스트 페이지 인쇄**” 버튼을 클릭하여 출력 상태를 확인하십시오. 테스트 페이지가 정상적으로 출력되면 드라이버는 이상 없이 설치 되었음을 의미합니다.

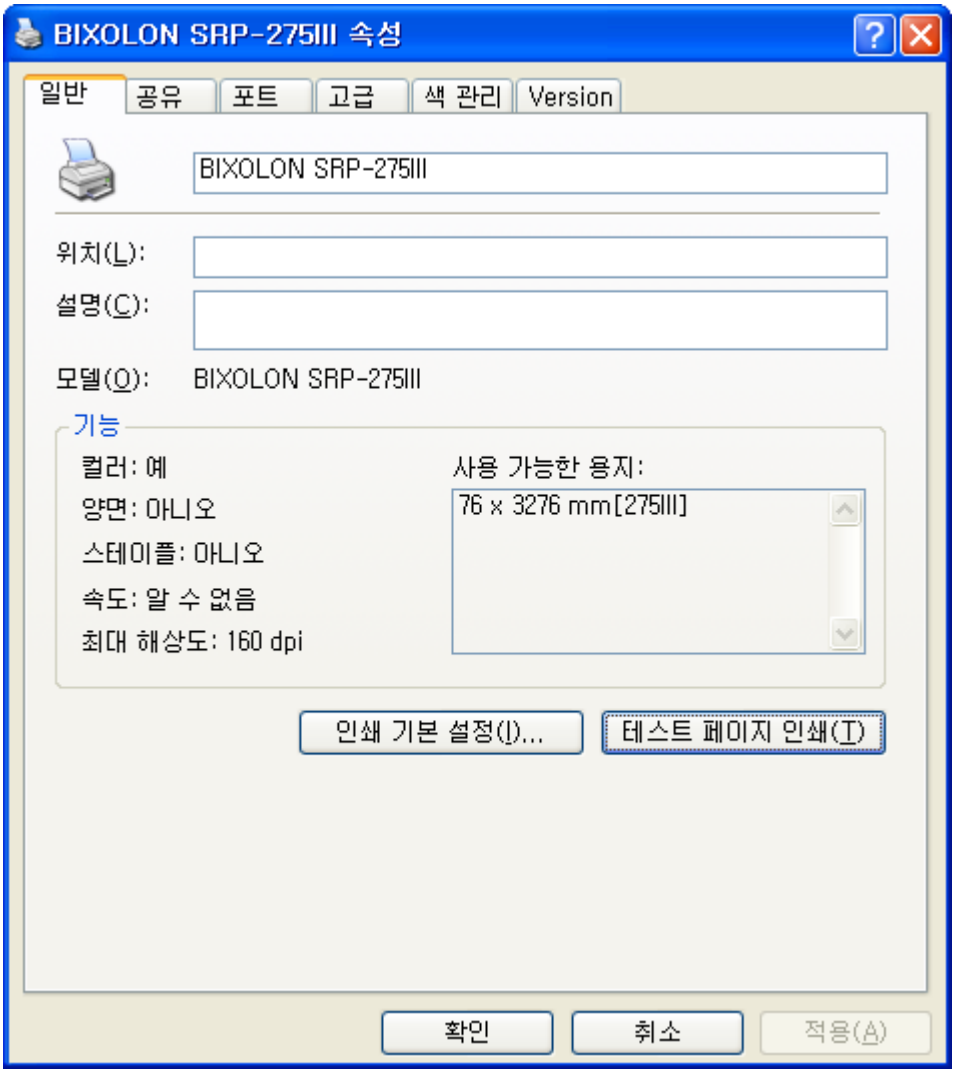

4-1-3 Ethernet 경우

1) 윈도우즈 드라이버 설치파일을 더블 클릭하십시오.

2) "다음" 버튼을 클릭하십시오.

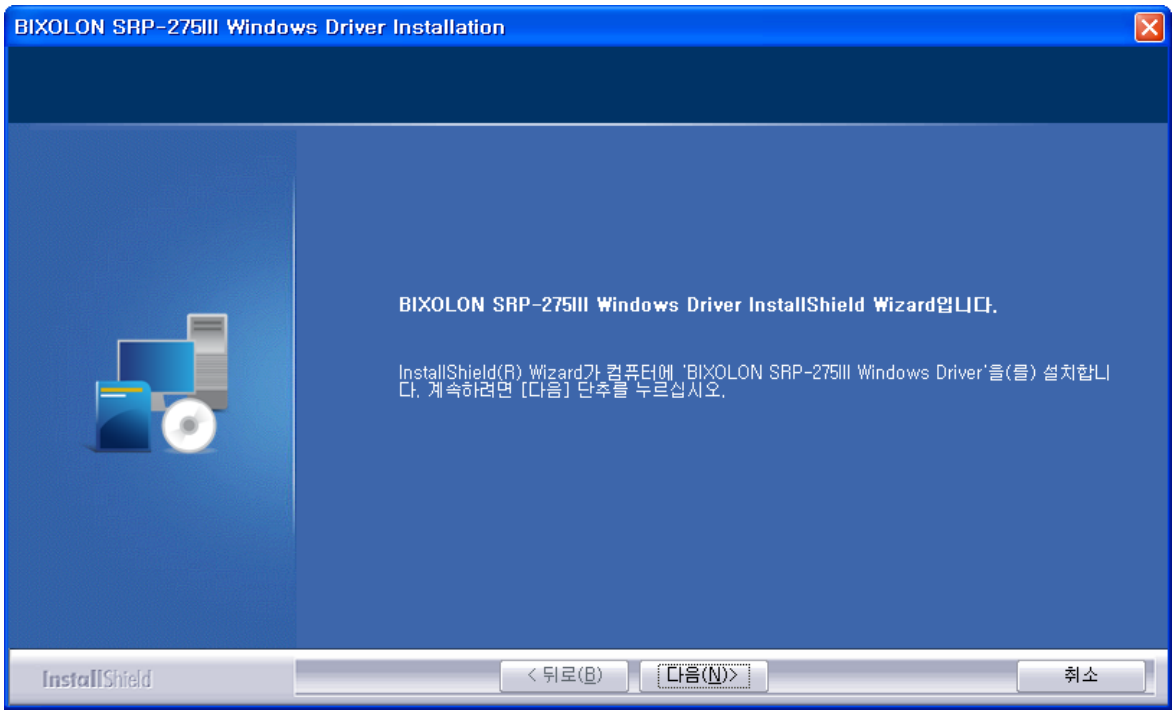

3) "**Ethernet**" 포트를 선택하십시오.

4) IP번호와 Port 번호를 입력한 후에 "**Next**" 버튼을 클릭하십시오.

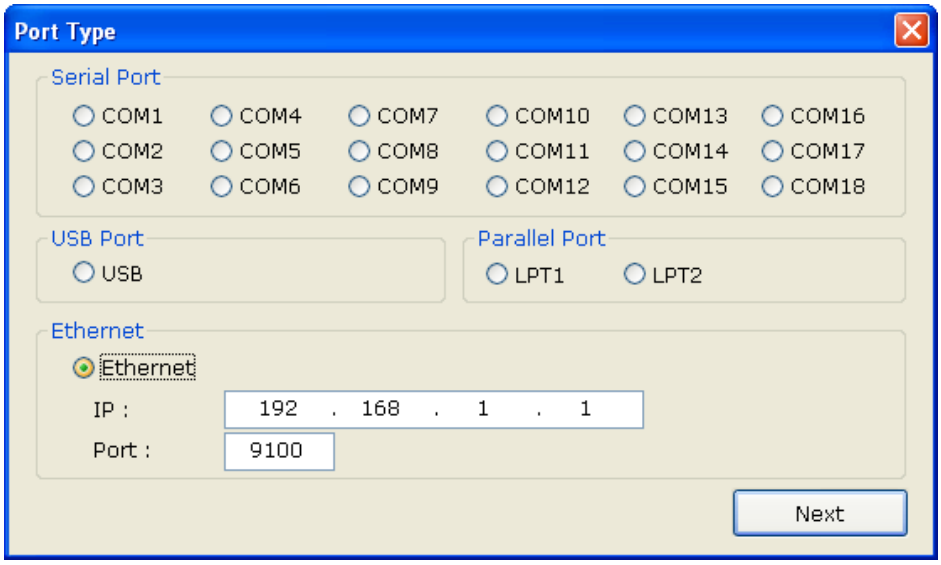

5) “예”를 선택하면 PC가 재 부팅 됩니다.

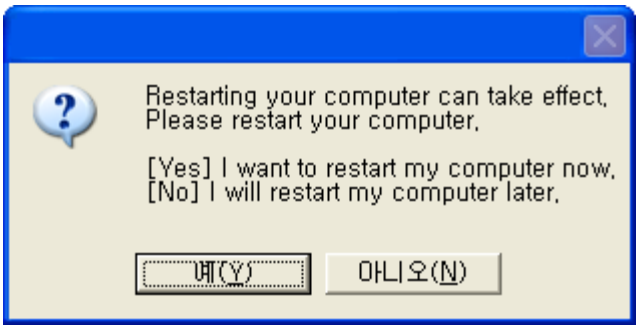

6) 윈도우 OS에서 프린터 속성 창을 여십시오.
※ 제어판 - 프린터 및 팩스

7) “**포트**” 탭에서 “**포트구성**” 버튼을 클릭하십시오.

8) 통신조건이 프린터와 일치되었는지 확인하십시오.

9) "테스트 페이지 인쇄" 버튼을 클릭하여 출력 상태를 확인하십시오. 테스트 페이지가 정상적으로 출력되면 드라이버는 이상 없이 설치 되었음을 의미합니다.

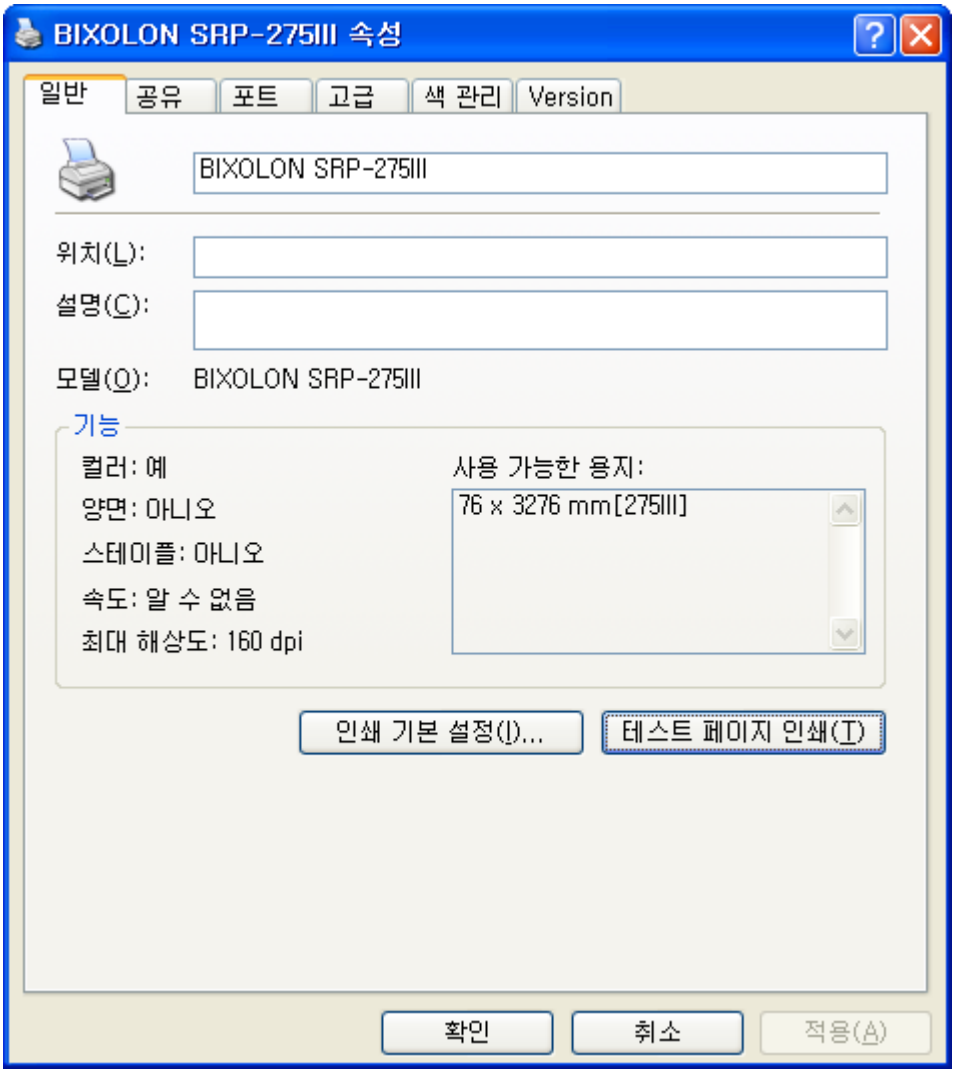

4-2 Windows VISTA / Server 2008 / 7 / 8 / Server 2012 / 10에서 설치

4-2-1 Serial 또는 Parallel의 경우

1) 윈도우즈 드라이버 설치파일을 더블 클릭하십시오.

2) “다음” 버튼을 클릭하십시오.

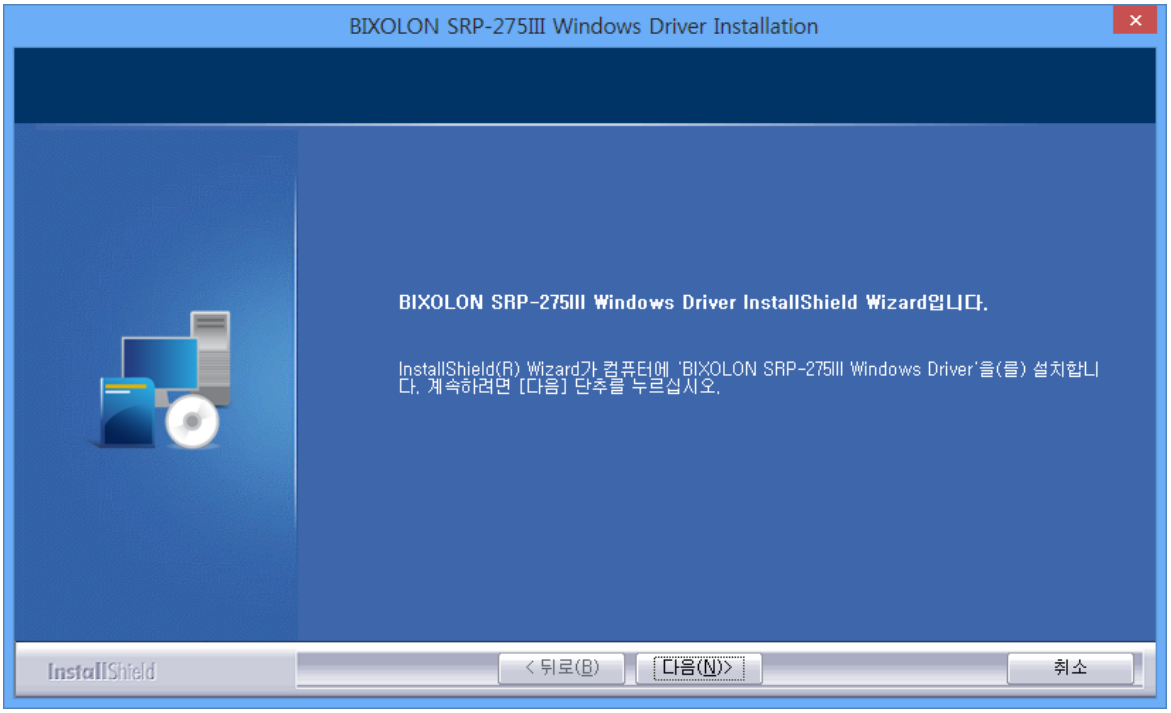

3) 사용할 COM 포트 또는 LPT 포트를 선택하고 “Next” 버튼을 클릭하십시오.

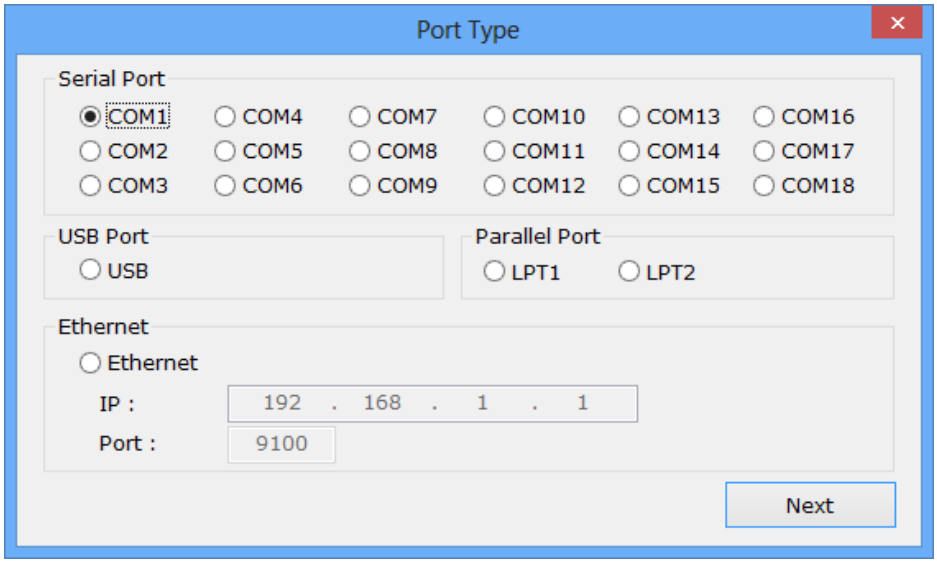

4) “예”를 선택하면 PC가 재 부팅 됩니다.

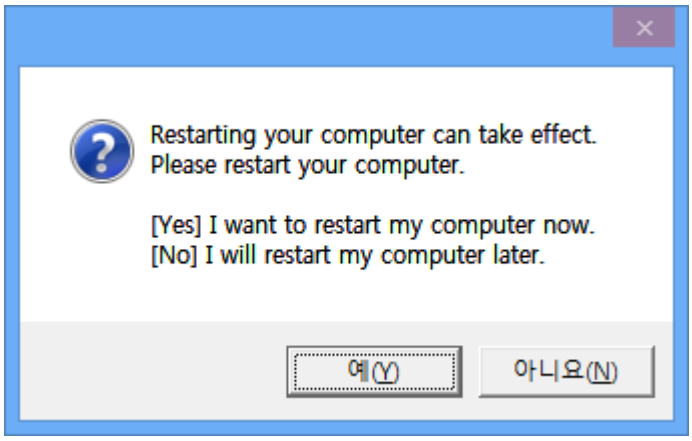

5) 윈도우 OS에서 프린터 속성 창을 여십시오.
※ 제어판 – 하드웨어 및 소리 – 장치 및 프린터

6) “포트” 탭에서 “포트구성” 버튼을 클릭하십시오.
※ LPT 포트를 선택했을 경우, 이 단계를 무시하십시오.

7) 통신조건을 프린터와 일치 시키십시오. 프린터의 통신조건은 셀프 테스트 기능을 이용하면 확인할 수 있습니다.
※ LPT 포트를 선택했을 경우, 이 단계를 무시하십시오.

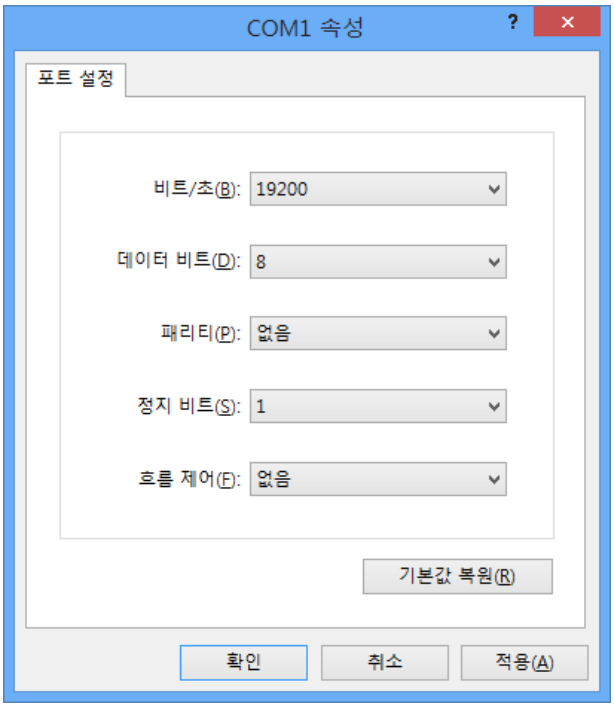

8) "테스트 페이지 인쇄" 버튼을 클릭하여 출력 상태를 확인하십시오. 테스트 페이지가 정상적으로 출력되면 드라이버는 이상 없이 설치 되었음을 의미합니다.

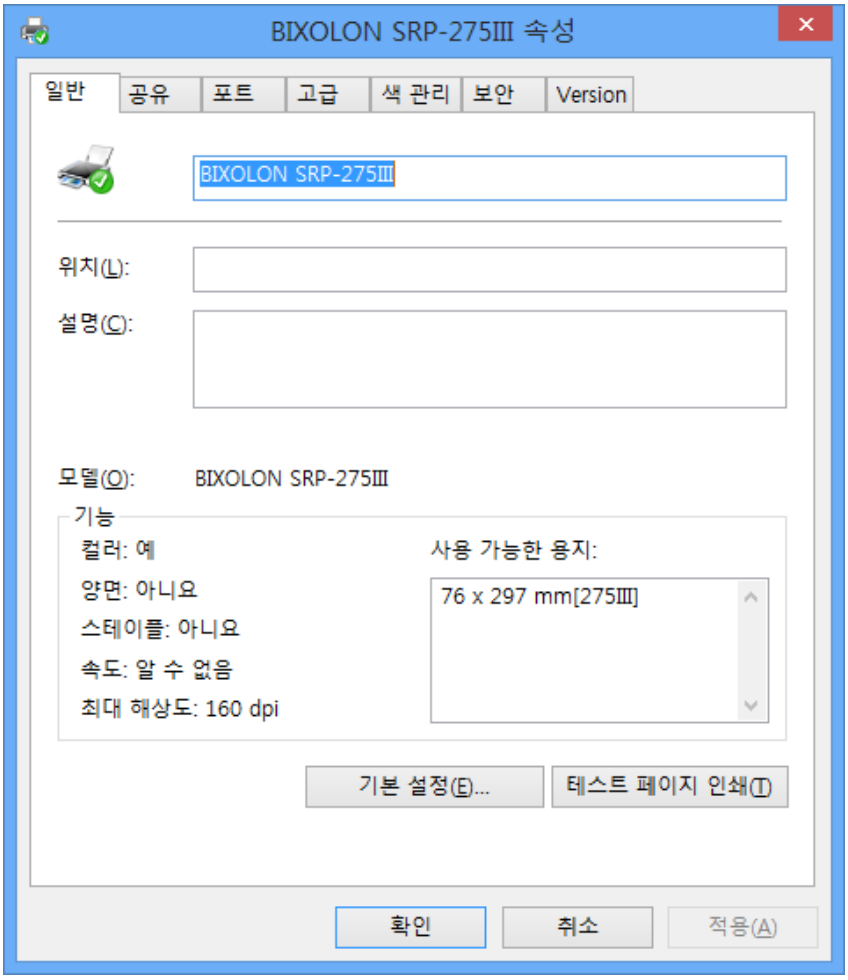

4-2-2 USB의 경우

1) 윈도우즈 드라이버 설치파일을 더블 클릭하십시오.

2) “다음” 버튼을 클릭하십시오.

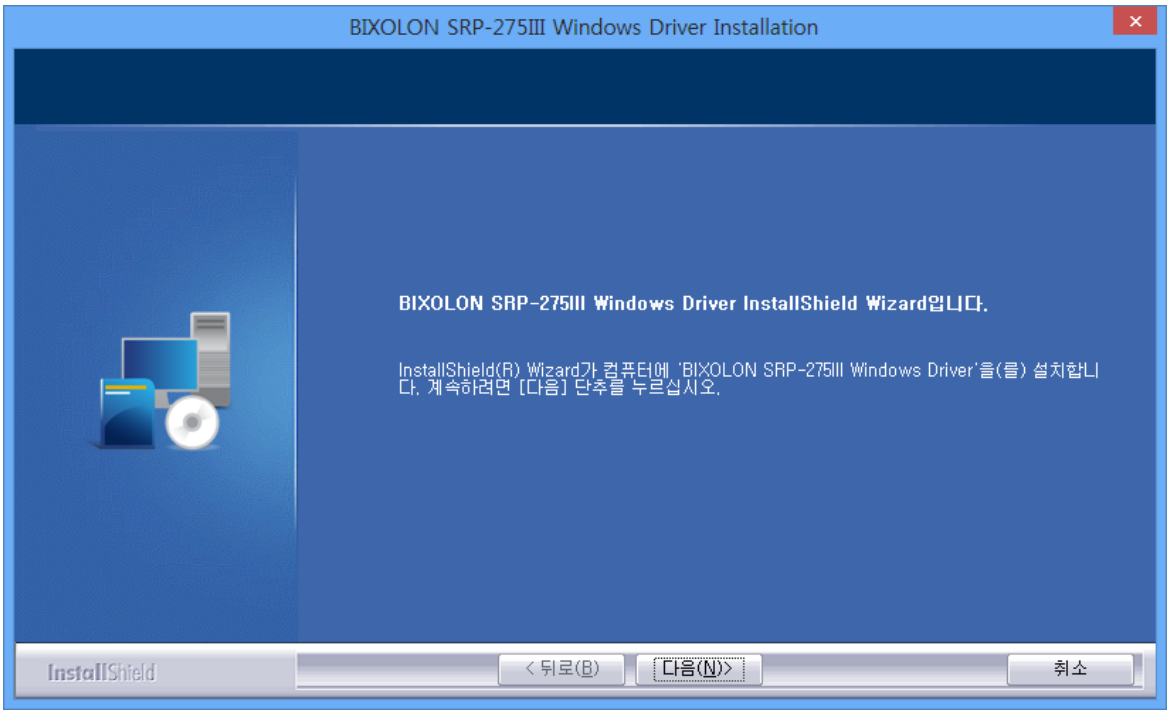

3) USB 포트를 선택하고 “Next” 버튼을 클릭하십시오.

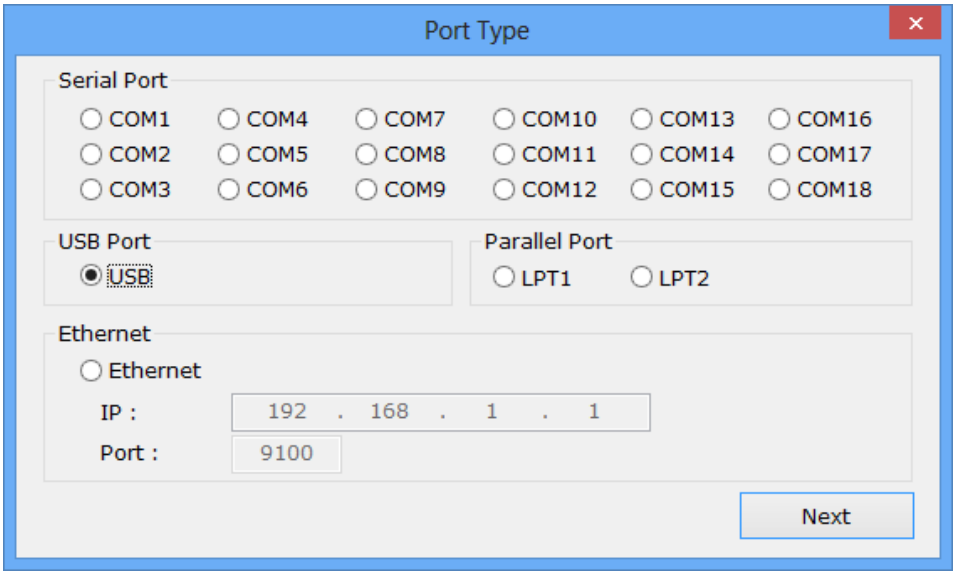

4) “확인” 버튼을 클릭하십시오.

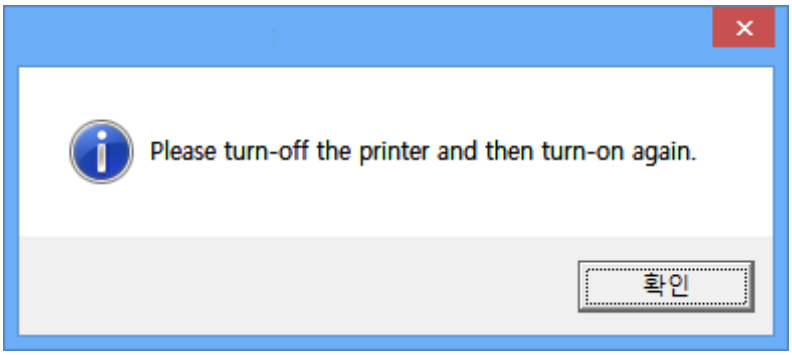

5) 프린터의 전원을 껐다가 다시 켜면 자동으로 윈도우즈 드라이버가 설치됩니다.

6) 윈도우 OS에서 프린터 속성 창을 여십시오.
※ 제어판 – 하드웨어 및 소리 – 장치 및 프린터

7) “**테스트 페이지 인쇄**” 버튼을 클릭하여 출력 상태를 확인하십시오. 테스트 페이지가 정상적으로 출력되면 드라이버는 이상 없이 설치 되었음을 의미합니다.

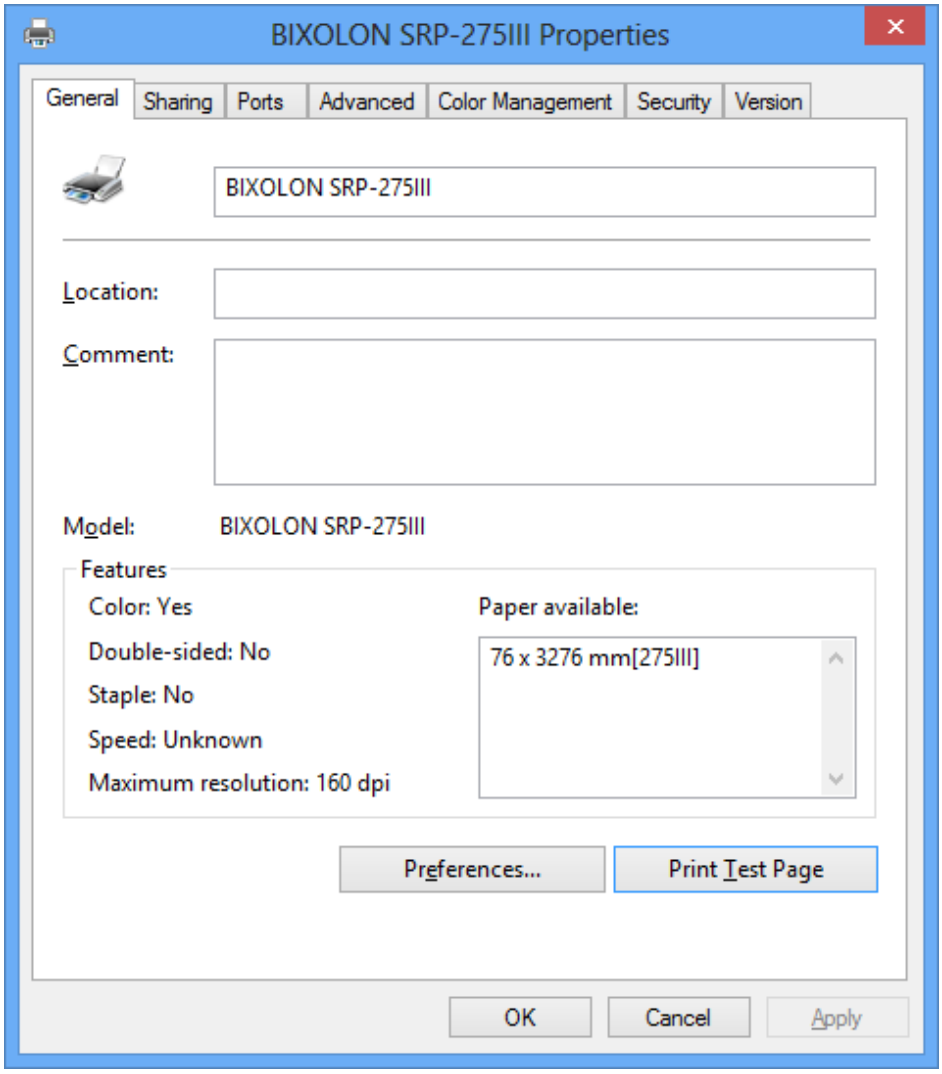

4-2-3 Ethernet 경우

1) 윈도우즈 드라이버 설치파일을 더블 클릭하십시오.

2) “다음” 버튼을 클릭하십시오.

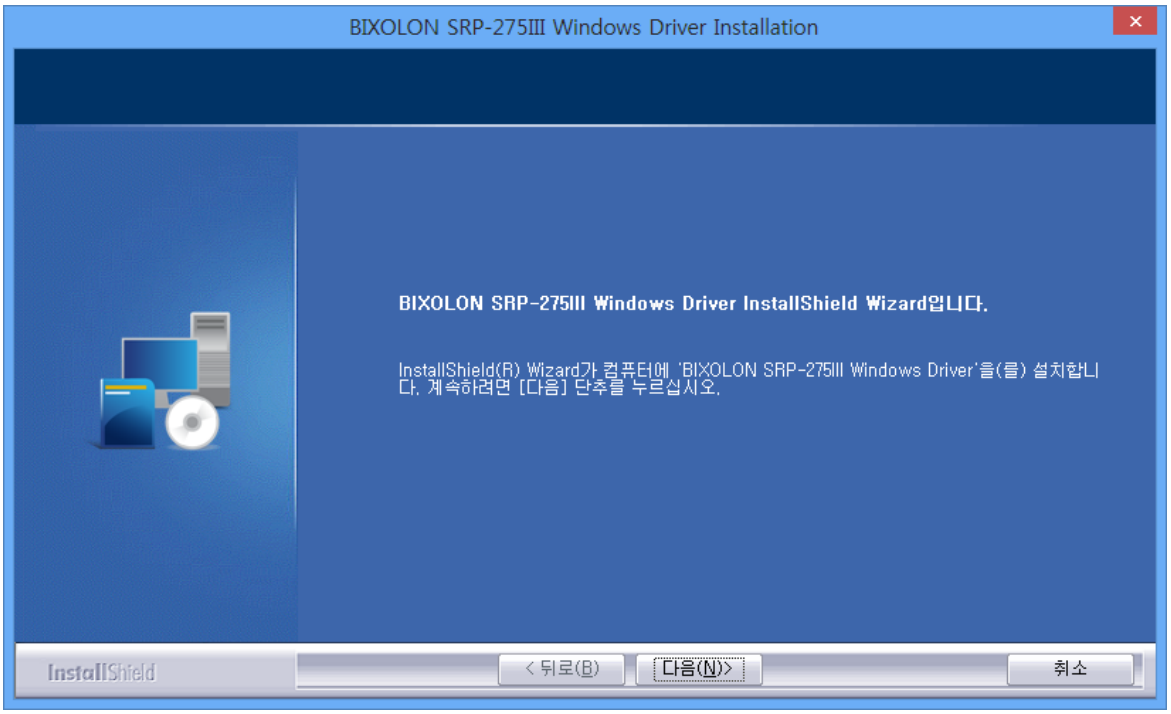

3) “**Ethernet**” 포트를 선택하십시오.

4) IP번호와 Port 번호를 입력한 후에 “**Next**” 버튼을 클릭하십시오.

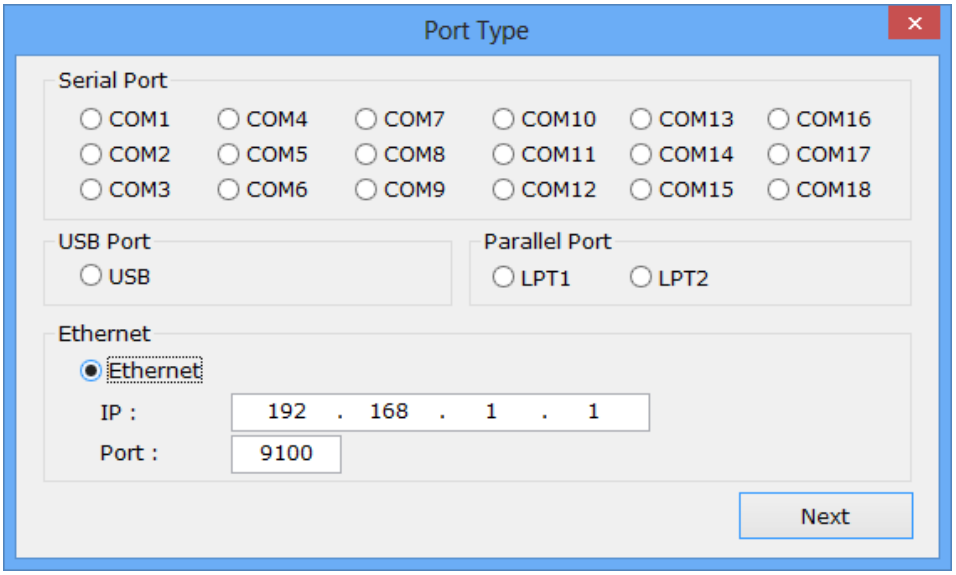

5) “예”를 선택하면 PC가 재 부팅 됩니다.

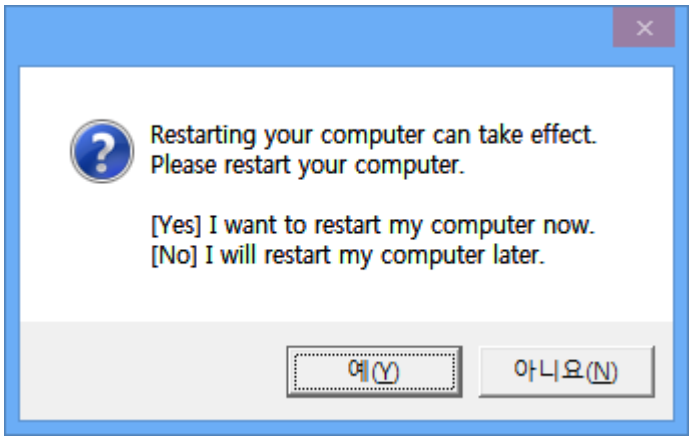

6) 윈도우 OS에서 프린터 속성 창을 여십시오.
※ 제어판 – 하드웨어 및 소리 – 장치 및 프린터

7) “**포트**” 탭에서 “**포트구성**” 버튼을 클릭하십시오.

8) 통신조건이 프린터와 일치되었는지 확인하십시오.

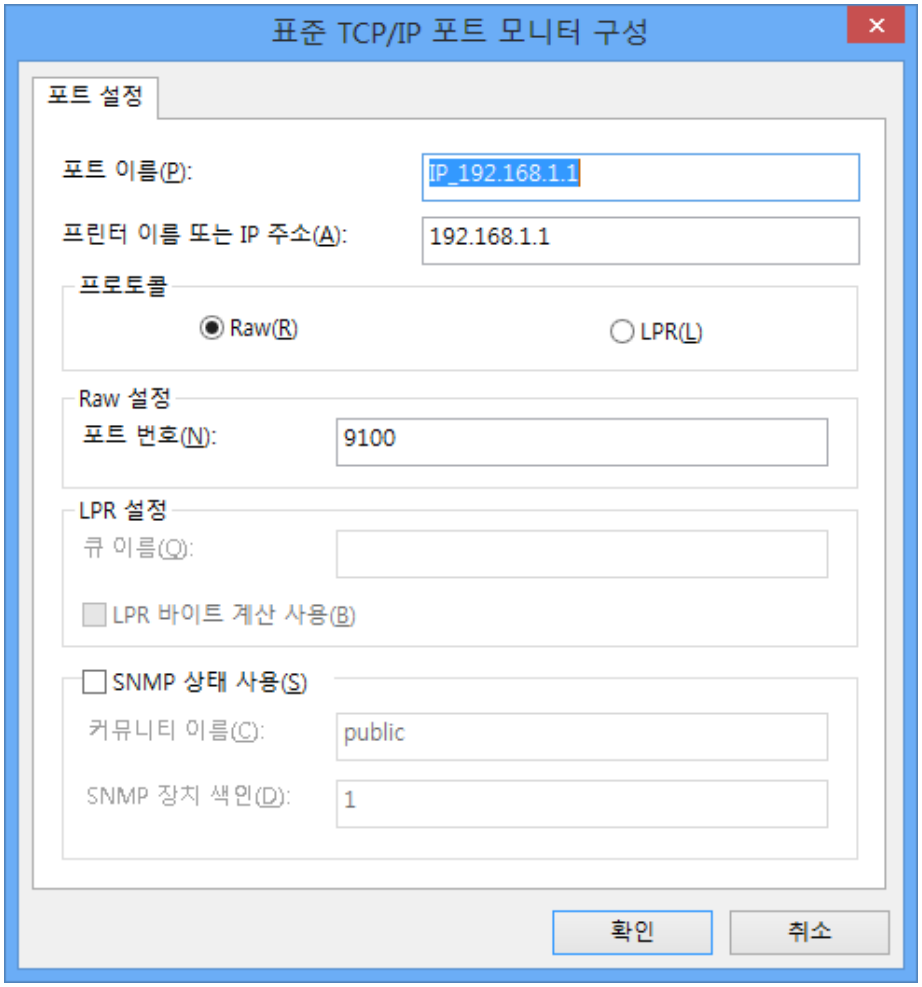

9) "테스트 페이지 인쇄" 버튼을 클릭하여 출력 상태를 확인하십시오. 테스트 페이지가 정상적으로 출력되면 드라이버는 이상 없이 설치 되었음을 의미합니다.

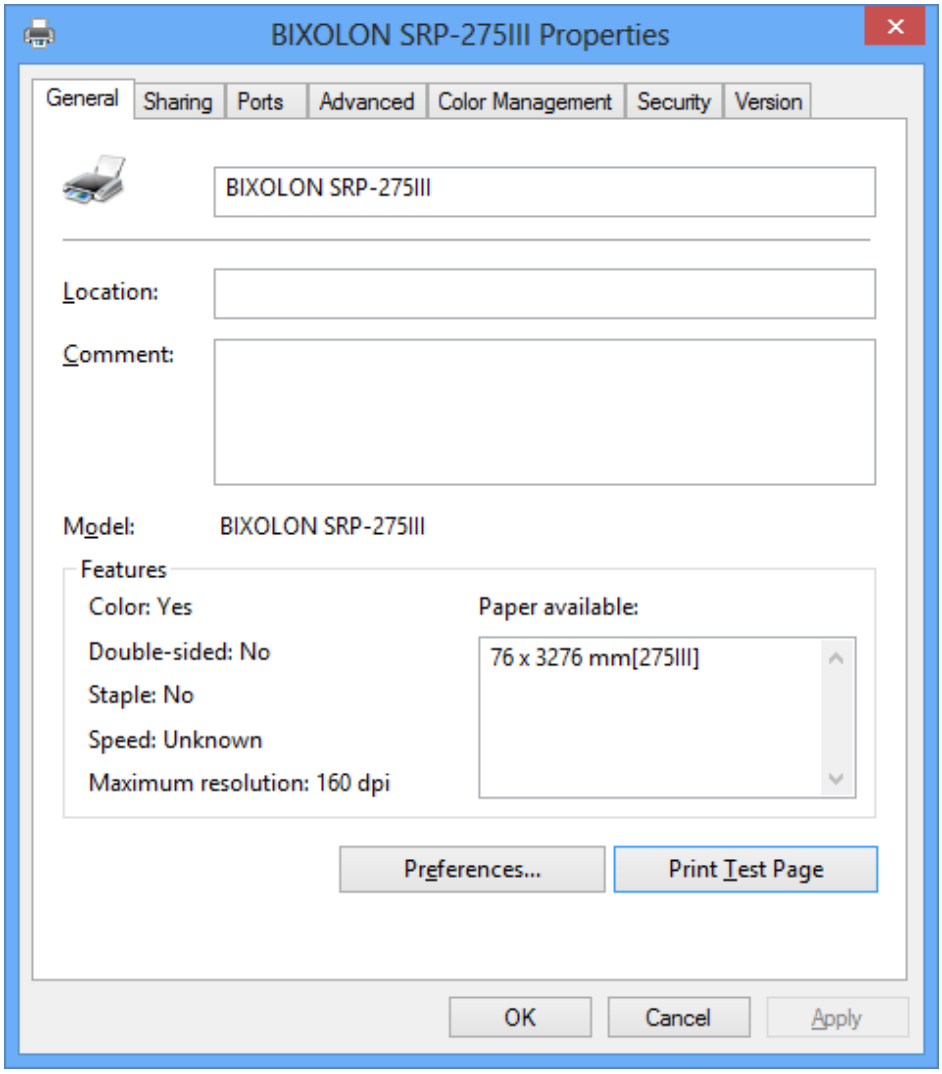

5. 윈도우즈 드라이버 설정

윈도우즈 드라이버 설치가 완료되면 다음 기능들을 세부 설정할 수 있습니다.

5-1 용지

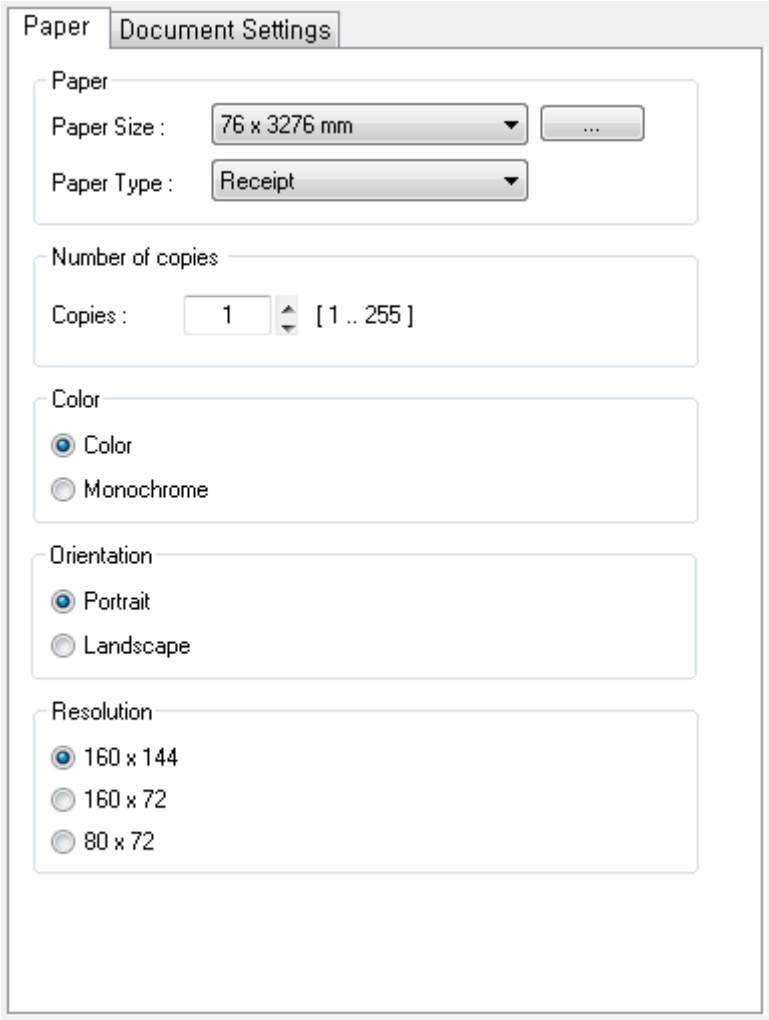

1) 윈도우 OS별 프린터의 속성 창을 여십시오.

2) **일반** 탭에서 **기본 설정** (인쇄 기본 설정) 버튼을 클릭하십시오.

3) **Paper** 탭을 클릭하십시오.

5-1-1 용지 크기 (Paper Size)

용지 크기는 기본 사이즈 76 x 3276 mm 가 선택되어있습니다.
그리고 아래와 같은 용지 크기가 선택 가능합니다.

76 × 297 mm　　76 × 3276 mm

사용자 정의 용지 크기를 추가하거나 또는 변경하기 위해서 "Paper" 탭에서 "…" 버튼을 클릭하십시오. 새로운 용지 이름과 너비와 길이를 설정한 후에, "Save" 버튼을 클릭하십시오. 만약 지정한 용지 이름이 사용하고 있는 시스템에 존재한다면 너비와 길이 값을 갱신할 수 있습니다.

유효한 용지 너비 : 25.4 mm ~ 63.5 mm
유효한 용지 길이 : 25.4 mm ~ 3276 mm

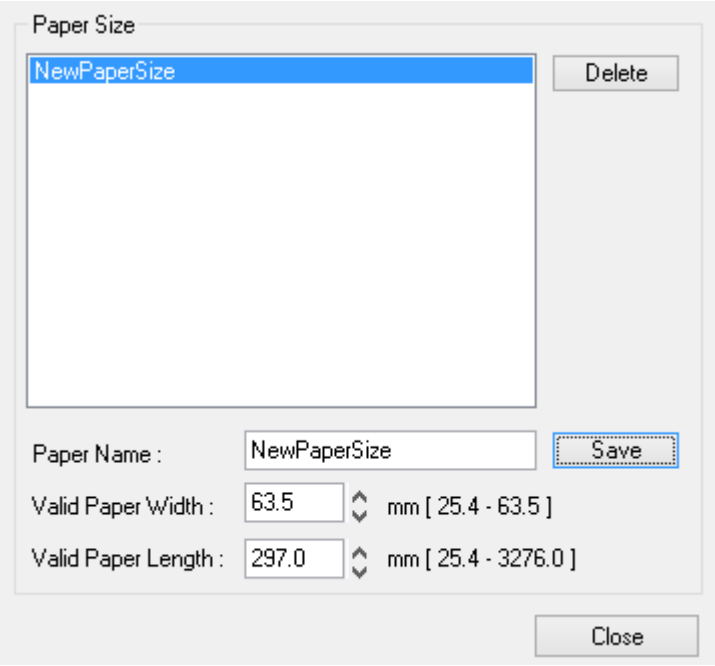

추가한 새로운 용지는 "Paper Size" 콤보 박스에서 선택 가능합니다.

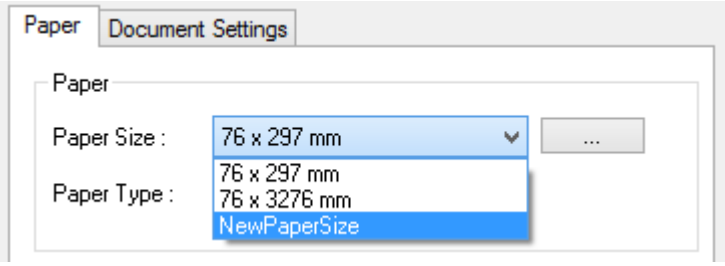

Delete 버튼 : 리스트에서 선택된 용지 사이즈 삭제합니다.
Save 버튼 : 새로운 용지 사이즈를 추가하거나 또는 리스트에서 선택된 용지 사이즈 정보를 갱신합니다.

5-1-2 용지 유형 (Paper Type)

“Receipt” 또는 “Ticket” 옵션을 용지유형으로 선택할 수 있으며, “Receipt”는 데이터 길이에 따라서 가변적으로 인쇄 길이가 결정되며, “Ticket”는 데이터 길이와 상관없이 고정된 용지 길이로 인쇄합니다.

Receipt : 데이터 길이에 따른 가변적으로 인쇄 길이로 인쇄.
Ticket : 데이터 길이에 상관없이 고정된 용이 길이로 인쇄.

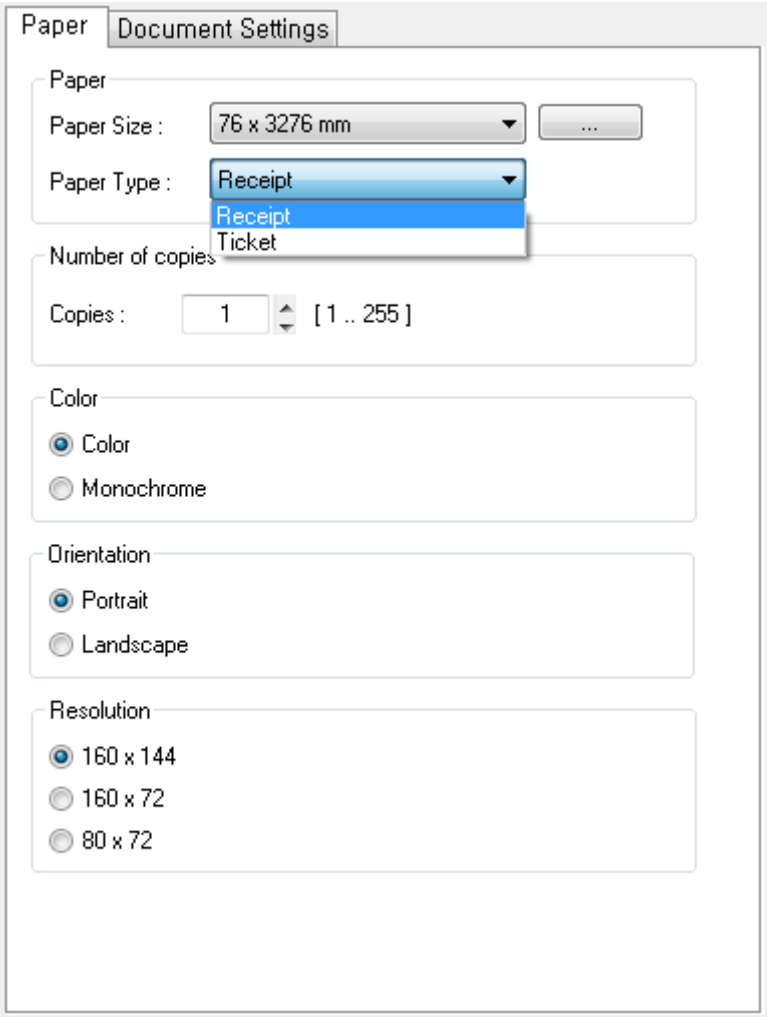

5-1-3 복사본 (Copies)

복사본 인쇄는 기본값으로 “1”이 설정되어 있으며, 복사본을 여러 장을 인쇄하려면, “1”보다 큰 값을 설정 하십시오. “1”에서 “255”까지 가능합니다.

5-1-4 색상 (Color)

이 프린터는 두 가지 색상(빨간색과 검정색)을 이용하여 인쇄가 가능하며, 또한 검정색만을 이용하여 인쇄가 가능합니다. 검정색만으로 인쇄를 하고자 한다면 **Monochrome**를 선택하십시오.

5-1-5 인쇄 방향 (Orientation)

세로(Portrait) 방향 또는 가로(Landscape) 방향으로 인쇄가 가능하며, 가로(Landscape) 방향으로 인쇄할 경우 바코드 글꼴 및 장치 글꼴(프린터 글꼴)을 사용할 수 없습니다. 기본 값은 세로(Portrait) 방향으로 설정되어 있습니다.

Portrait: 세로 방향으로 인쇄.
Landscape: 가로 방향으로 인쇄.

5-1-6 해상도 (Resolution)

이 프린터 드라이버에서 지원되는 해상도는 다음과 같으며 인쇄 품질을 위해서는 최대 해상도로 사용하는 것을 권장합니다.

160 x 144 (dots per inch), 160 x 72 (dots per inch), 80 x 72 (dots per inch)

5-2 문서 설정 (Document Settings)

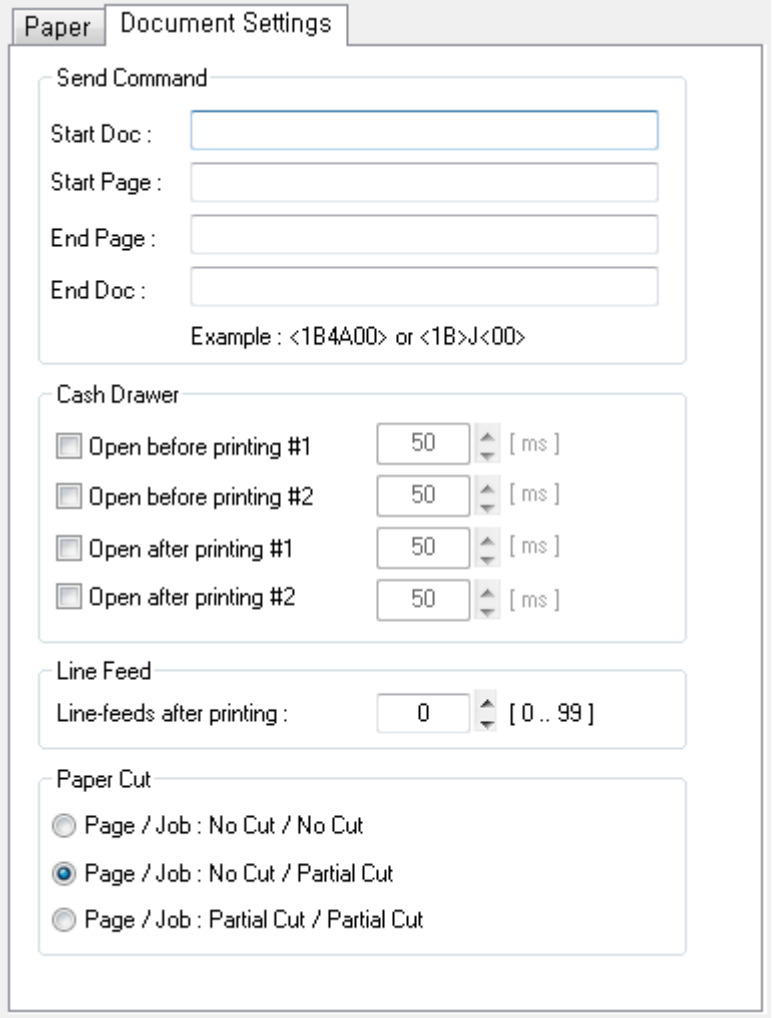

1) 윈도우 OS별 프린터의 속성 창을 여십시오.

2) **일반** 탭에서 **기본 설정** (인쇄 기본 설정) 버튼을 클릭하십시오.

3) **Document Settings** 탭을 클릭하십시오.

5-2-1 명령어 전송 (Send Commands)

윈도우즈 드라이버는 인쇄할 내용을 응용프로그램(Application)에서 받아서 프린터로 보내는 역할을 합니다. 명령어 전송(Send Commands)기능은 프린터로 보낼 내용의 앞 또는 뒷 부분에 원하는 커맨드를 추가하여 보낼 수 있습니다.

Start Doc : 문서 시작 부분에 명령어 추가
Start Page : 페이지 시작 부분에 명령어 추가
End Page : 페이지 끝 부분에 명령어 추가
End Doc : 문서 끝 부분에 명령어 추가 / 공백 라인 추가

Start Doc, Start Page, End Page 및 End Doc에 입력 가능한 16진수 값에 대한 정보를 확인하기 위해서는 제어 명령어 매뉴얼 (Control Commands Manual)를 확인 하십시오.

5-2-2 현금서랍 (Cash Drawer)

인쇄를 시작하기 전에, 현금서랍을 열고자 한다면, “Cash Drawer”의 “Open before printing # 1” 또는 “Open before printing # 2” 버튼을 클릭 하십시오.

인쇄가 끝난 후에, 현금서랍을 열고자 한다면, “Cash Drawer”의 “Open after printing # 1” 또는 “Open after printing # 2” 버튼을 클릭 하십시오.

5-2-3 공백 라인 공급 (Line Feed)

인쇄가 끝난 후에, 공백 라인을 추가하고자 한다면, 0에서 99까지의 숫자를 입력 하십시오.

5-2-4 절단 (Cut)

매 페이지 끝 또는 매 문서(작업) 끝에서 용지가 절단될 수 있습니다.
선택할 수 있는 옵션은 다음과 같습니다.

Page/Job : No Cut / No Cut : 인쇄 후, 용지가 절단되지 않습니다.
Page/Job : No Cut / Partial Cut : 매 문서 끝마다 용지가 절단됩니다.
Page/Job : Partial Cut / Partial Cut : 매 페이지 끝마다 용지가 절단됩니다..

6. 윈도우즈 드라이버 사양

6-1 폰트

프린터의 윈도우즈 드라이버는 아래 표와 같은 글꼴을 지원합니다. 아래의 글꼴을 이용하면 OS의 윈도우 폰트로 인쇄할 때 보다 빠르게 인쇄할 수 있습니다.

표준 프린터 글꼴

프린터 글꼴			크기 (Dot)	크기 (Point)
FontA1x1	FontA1x1[Ext.]	FontA1x1[255]	FontA1x1(9x9)	9
FontA1x2	FontA1x2[Ext.]	FontA1x2[255]	FontA1x2(9x18)	18
FontA2x1	FontA2x1[Ext.]	FontA2x1[255]	FontA2x1(18x9)	9
FontA2x2	FontA2x2[Ext.]	FontA2x2[255]	FontA2x2(18x18)	18
FontB1x1	FontB1x1[Ext.]	FontB1x1[255]	FontB1x1(7x9)	9
FontB1x2	FontB1x2[Ext.]	FontB1x2[255]	FontB1x2(7x18)	18
FontB2x1	FontB2x1[Ext.]	FontB2x1[255]	FontB2x1(14x9)	9
FontB2x2	FontB2x2[Ext.]	FontB2x2[255]	FontB2x2(14x18)	18

한국어 및 중국어를 위한 프린터 글꼴

프린터 글꼴	크기 (Dot)	크기 (Point)
Korean1x1	Korean1x1 (17x9)	16
Korean1x2	Korean1x2 (17x18)	32
Korean2x1	Korean2x1 (34x9)	16
Korean2x2	Korean2x2 (34x18)	32
Chinese2312_1x1	Chinese2312_1x1(16x16)	16
Chinese2312_1x2	Chinese2312_1x2(16x32)	32
Chinese2312_2x1	Chinese2312_1x1(32x16)	16
Chinese2312_2x2	Chinese2312_1x2(32x32)	32
ChineseBIG5_1x1	ChineseBIG5_1x1(16x16)	16
ChineseBIG5_1x2	ChineseBIG5_1x2(16x32)	32
ChineseBIG5_2x1	ChineseBIG5_1x1(32x16)	16
ChineseBIG5_2x2	ChineseBIG5_1x2(32x32)	32

프린터 글꼴의 의미

1) FontA1x2
   - ANSI Character code 지원 (코드페이지 1252)
   - 글꼴 크기(dot): 9 x 18 (높이 2배)
   - 글꼴 크기(point): 18

2) FontA1x2[Ext.]
   - IBM expansion Character code 지원 (코드페이지 437)
   - 글꼴 크기(dot): 9 x 18 (높이 2배)
   - 글꼴 크기(point): 18

3) FontA1x2[255]
   - 바이어 전용 code 지원 (유저 코드페이지)
   - 글꼴 크기(dot): 9 x 18 (높이 2배)
   - 글꼴 크기(point): 18

6-2 특수 기능

윈도우즈 드라이버는 아래 표와 같은 특수 기능을 지원합니다. 이 특수 기능은 “FontControl” 글꼴을 선택한 후 문자를 사용해야 합니다. 이 기능은 일반 문자 출력 기능이 아닙니다. 주의 하시기 바랍니다.

문자	특수 기능
5	HT (0 x 09) 를 출력
6	LF (0 x 0A) 를 출력
7	CR (0 x 0D) 을 출력
a	현금 수납함 2단 열기 (50ms 드라이버 펄스 폭)
b	현금 수납함 2단 열기 (100ms 드라이버 펄스 폭)
c	현금 수납함 2단 열기 (150ms 드라이버 펄스 폭)
d	현금 수납함 2단 열기 (200ms 드라이버 펄스 폭)
e	현금 수납함 2단 열기 (250ms 드라이버 펄스 폭)
f	용지 이송 없이 현금 수납함 2단 열기 (50ms 드라이버 펄스 폭)
g	용지 이송 없이 커팅
w	텍스트를 왼쪽 정렬
x	텍스트를 가운데 정렬
y	텍스트를 오른쪽 정렬
A	현금 수납함 1단 열기 (50ms 드라이버 펄스 폭)
B	현금 수납함 1단 열기 (100ms 드라이버 펄스 폭)
C	현금 수납함 1단 열기 (150ms 드라이버 펄스 폭)
D	현금 수납함 1단 열기 (200ms 드라이버 펄스 폭)
E	현금 수납함 1단 열기 (250ms 드라이버 펄스 폭)
F	용지 이송 없이 현금 수납함 1단 열기 (50ms 드라이버 펄스 폭)
G	00 주소에 저장 된 NV 비트맵 출력
H	01 주소에 저장 된 NV 비트맵 출력
I	02 주소에 저장 된 NV 비트맵 출력
J	03 주소에 저장 된 NV 비트맵 출력
K	04 주소에 저장 된 NV 비트맵 출력
P	커팅 (Partial cut)

1) 사용 예
“FontControl” 글꼴을 선택하고 6를 보내면 “LF” (라인 피딩) 동작이 일어 납니다.
(문자 “6”이 인쇄되는 것이 아닙니다)

2) “FontControl” 글꼴 기능

프린터 글꼴 특수 기능	기능	글꼴 크기 (point/dot)
FontControl	현금 수납함 열기 1단/2단 영수증 Cutting 영수증 Cutting(용지 이송 없이) 정렬(왼쪽/가운데/오른쪽) HT 출력, 라인 피딩, CR 출력 NV 비트맵 출력	(9 / 9x9)

7. 윈도우즈 드라이버 응용

7-1 Visual Basic에서 응용

Visual Basic에서 윈도우즈 드라이버를 이용하여 프린터를 제어하는 방법을 설명합니다. 샘플 프로그램은 CD에 같이 포함되어 있습니다.

7-1-1 윈도우즈 드라이버 선택

다음 코드는 “BIXOLON SRP-275III” 윈도우즈 드라이버를 선택하는 예제 입니다.

```
For Each prnPrinter In Printers

If prnPrinter.DeviceName = “BIXOLON SRP-275III” Then

Set Printer = prnPrinter

Exit For

End If

Next
```

7-1-2 텍스트 출력

다음 코드는 윈도우 글꼴과 프린터 글꼴을 이용하여 문자열을 인쇄하는 예제입니다.

```
‘Print in Windows font
Printer.FontSize = 9
Printer.FontName = “Arial”
Printer.Print “Arial Test”


‘Print in printer font
Printer.FontSize = 16
Printer.FontName = “Korean1x1”
Printer.Print “Korean1x1 한글 지원 글꼴 테스트”

Printer.EndDoc
```

7-2 워드패드에서 응용

7-2-1 워드패드 환경 설정

워드패드를 실행하고 다음과 같은 인쇄관련 조건들을 설정한 후 테스트를 진행 하십시오.

- 프린터 선택
  "파일" 탭에서 "인쇄"를 선택한 후 프린터 (BIXOLON SRP-275III)를 선택하십시오.

- 용지 크기, 방향, 여백 선택
  "파일" 탭에서 "페이지 설정"을 선택한 후 용지크기, 방향, 여백을 선택하십시오.

7-2-2 텍스트 출력

프린터의 윈도우즈 드라이버를 이용하여 텍스트를 출력합니다.

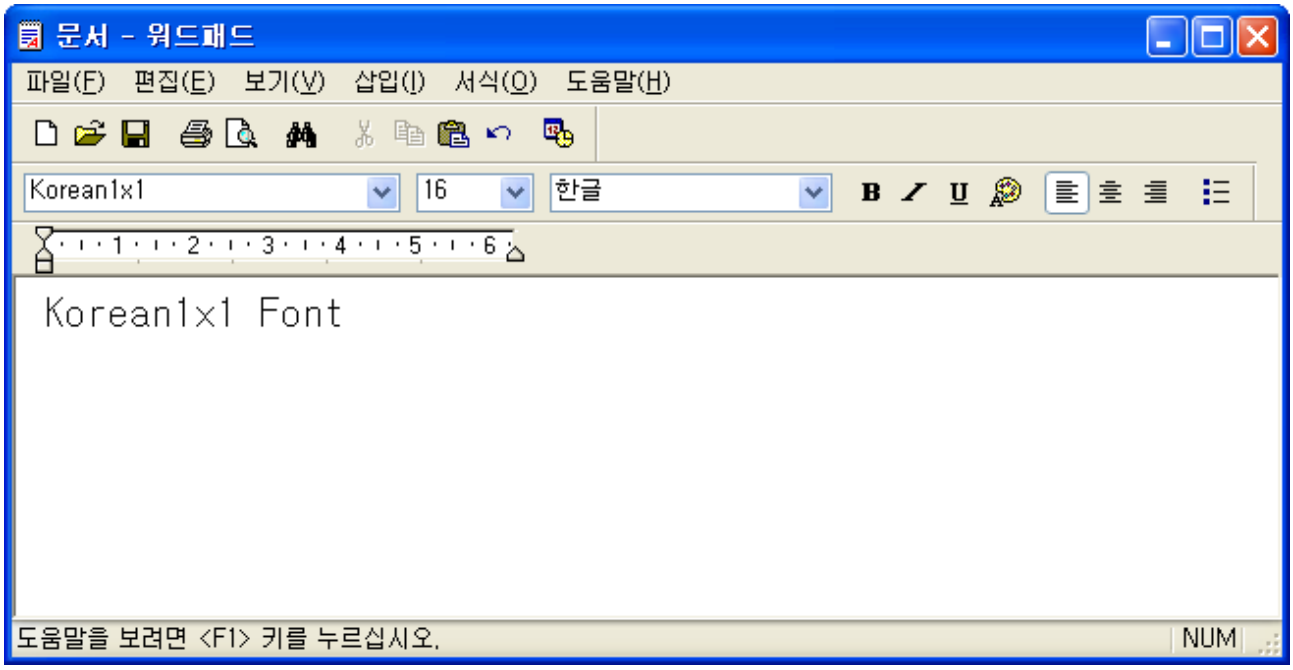

1) 글꼴에서 사용하고자 하는 글꼴을 선택하십시오 (Korean1x1).

2) 글꼴 크기에서 사용하고자 하는 크기를 선택하십시오 (16).

3) 워드패드에 프린트하고자 하는 텍스트를 입력하십시오.

4) 툴 바에서 인쇄 버튼을 클릭하면 출력됩니다.